

AVALIAÇÃO DIAGNÓSTICA

Nome: _____

Data: _____

Escola: _____

Avaliação Diagnóstica: Língua Portuguesa

1: Complete a sequência das letras que vêm antes e depois:

___ B ___

___ M ___

___ S ___

2: Separe as sílabas das palavras abaixo e indique a quantidade:

BONECA: _____ (_____)

SOL: _____ (_____)

CAVALO: _____ (_____)



3: Rimas: Ligue as palavras que rimam:

Coração •

Panela •

Dente •

• Janela

• Pente

• Mão

4: Marque o nome correto da imagem:

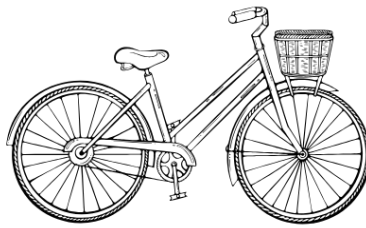

() DOCE () BICICLETA () BOLO

5: Leitura e Interpretação:

"O gato Mimi subiu no muro. Ele viu um rato e deu um pulo.
O rato correu para o buraco."

a) Quem subiu no muro?

[_____]

b) Ainda sobre o texto: O que o Mimi viu?

() Um cachorro () Um pássaro () Um rato

6: Complete com P ou B:

___ OTA

___ IPOCA

___ ALÃO

___ ANELA

7: Escreva o nome de 4 animais que você conhece:

1: _____

2: _____

3: _____

4: _____

Avaliação Diagnóstica: Matemática

1: Complete os números que faltam na trilha:

10 — 11 — ____ — 13 — ____ — 15 — ____ — 17 — 18

2: Sistema de Numeração Decimal:

15

Represente o número acima:

Quantas dezenas? _____

Quantas unidades? _____

3: Quem vem antes e quem vem depois?

____ 19 ____

____ 25 ____

____ 10 ____

4: No jardim havia 5 borboletas azuis e chegaram mais 4 borboletas amarelas.

Quantas borboletas há ao todo?

() 7

() 8

() 9

5: Lucas tinha 10 figurinhas. Ele deu 3 para seu irmão.
Com quantas figurinhas Lucas ficou? Cálculo:

Resposta: Lucas ficou com _____ figurinhas.

6: Desenhe o que se pede:

Um Círculo

Um Triângulo

Um Quadrado

7: Marque a opção que indica o que usamos para saber as horas:

() Régua () Balança () Relógio

8: Observe o gráfico de frutas favoritas da turma:

Maçã: 5 votos

Banana: 8 votos

Uva: 3 votos

Qual foi a fruta mais votada?

9: Qual é o valor desta nota?



() R\$ 2,00 () R\$ 5,00 () R\$ 10,00